info@victoire.be
+32 (0)2 375 10 10

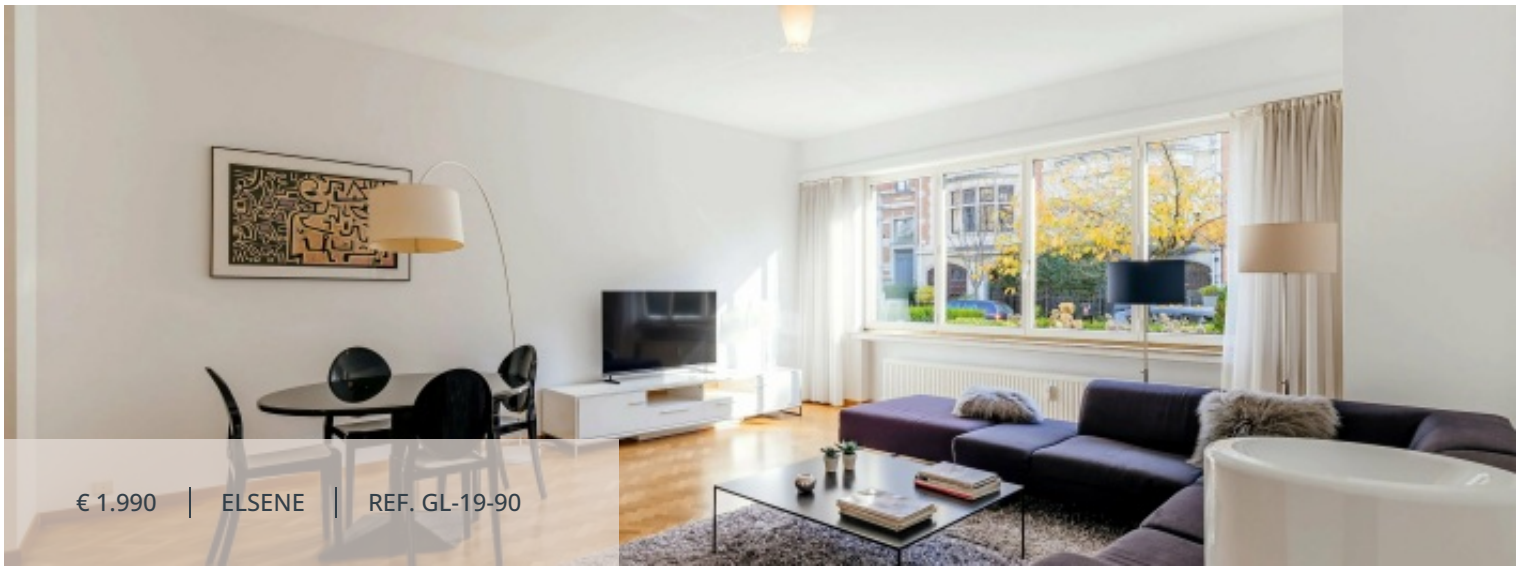

BEWOONBARE OPP	SLAAPKAMERS	BADKAMERS
90 m²	1	1

Appartement in Elsene

JEANNE 19 AVENUE, 1050 Elsene

Voorgesteld door Guillaume Letellier - 02 777 15 23 - guillaume.letellier@victoire.be Victoire Junot biedt je aan in Elsene, op een paar stappen van Ter Kameren bos, dit mooie volledig gemeubileerde appartement van 90 m² gelegen op de begane grond. Het bestaat als volgt: inkomhal met kasten en gastentoilet, woonkamer met keuken, slaapkamer, volledige badkamer en kelder in de ondergrond. Kosten: 250€ inclusief gemeenschappelijke kosten, warm water en verwarming. Beschikbaar vanaf 01/11/2026. Ontdek het bij Victoire Junot!

Victoire Junot

info@victoire.be
+32 (0)2 375 10 10

Kenmerken

ALGEMEEN

Type	Appartement	Gemeente	Elsene
Prijs	€ 1.990	Bewoonbare oppervlakte	90 m²
Verwarming	Gas	Slaapkamers	1
Badkamers	1	Beschikbaar	Vrij
Bouwjaar	1974	Staat	Uitstekende staat
Toilet	2	Dubbele beglazing	
Kruipruimte		Toegang voor mindervaliden	
Brandalarm		Lift	
Veiligheidsdeur		Koffiezetapparaat	
Diepvries		Fornuis	
Oven		Magnetron	
Wasmachine		Afwasmachine	
Kookplaat		Koelkast	
Haardroger		Droogkast	
Televisie		Bestek	
Autosnelweg		Bus	
Stadscentrum		Winkels	
Basisschool		Station	
Park		Supermarkt	
Tram		Universiteit	
EPC	149 kW/m²	EPC categorie	C
EPC code	20170428-0000502943-01-7		

INFORMATIEPLICHT

Stedenbouwkundige vergunning Niet meegedeeld	Dagvaarding en herstelvordering Niet meegedeeld
Stedenbouwkundige bestemming Niet meegedeeld	Voorkooprecht Niet meegedeeld
Verkavelingsvergunning Niet meegedeeld	Overstromingsgevoelig gebied Niet meegedeeld

FINANCIEEL

info@victoire.be
+32 (0)2 375 10 10

Prijs
€ 1.990

Kosten
250 €

Borg
3980 €

Victoire Junot

info@victoire.be
+32 (0)2 375 10 10






